

平成23年6月の熱中症による救急搬送の状況

総務省消防庁では、平成23年6月の熱中症による全国の救急搬送の状況（確定値）を取りまとめたので、その概要を公表します。

【資料】

[平成23年6月の熱中症による救急搬送状況](#)



(連絡先)
消防庁救急企画室
担当：長谷川 伊藤 渡邊(俊)
電 話：03-5253-7529
FAX：03-5253-7539

平成23年6月の熱中症による救急搬送状況（確定値）の概要

平成23年6月中の熱中症による救急搬送状況について調査を行ったところ、その概要は以下のとおりでした。

1 気象

平成23年6月は、上旬から中旬にかけては、梅雨前線が九州から本州の南岸に停滞し、太平洋高気圧は西に平年より強く張り出しました。下旬には太平洋高気圧は本州の南で強まり、梅雨前線は日本海から北陸、東北地方まで北上して停滞し、北日本では雲が広がりやすかったが、東・西日本太平洋側では晴れて所々で猛暑となりました。月平均気温は、沖縄・奄美ではかなり高く、北・東・西日本でも月平均気温は高くなりました。なお、6月下旬の平均気温は、東・西日本では統計を開始した1961年以降、最も高い値を更新しました。（気象庁「6月の天候」より）

2 ポイント

(1) 総数

平成23年6月の全国における熱中症による救急搬送人員は6,980人でした。これは、平成22年6月の熱中症による救急搬送人員2,276人の3.07倍となっています。（集計1、集計2、集計3参照）

(2) 内訳

- ① 熱中症による救急搬送人員の年齢区分をみると、高齢者（65歳以上）が3,566人（51.1%）と最も多く、次いで成人（18歳以上65歳未満）2,711人（38.8%）、少年（7歳以上18歳未満）627人（9.0%）、乳幼児（生後28日以上7歳未満）76人（1.1%）の順となっています。（集計1参照）

熱中症搬送人員年齢区分（構成比）

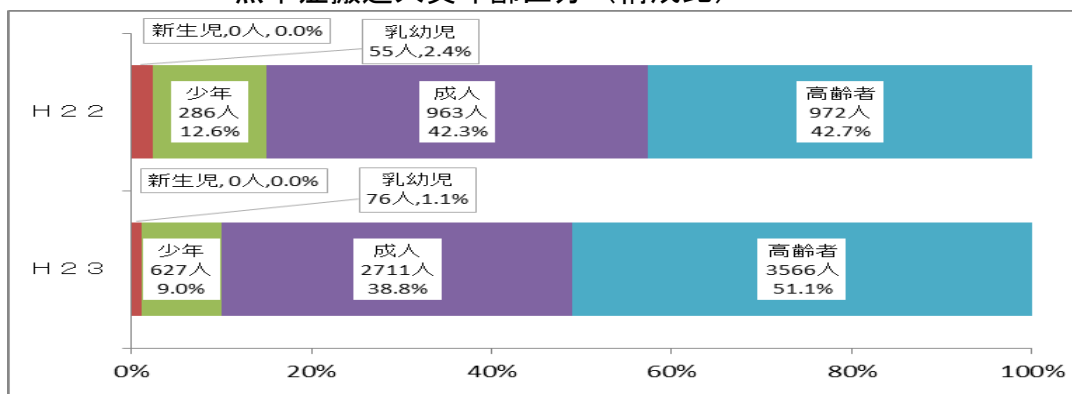

- ② 熱中症により搬送された医療機関での初診時における傷病程度をみると、軽症が最も多く4,059人（58.2%）、次いで中等症2,501人（35.8%）、重症228人（3.3%）、死亡14人（0.2%）の順となっています。（集計1参照）

熱中症搬送人員初診時傷病程度（構成比）

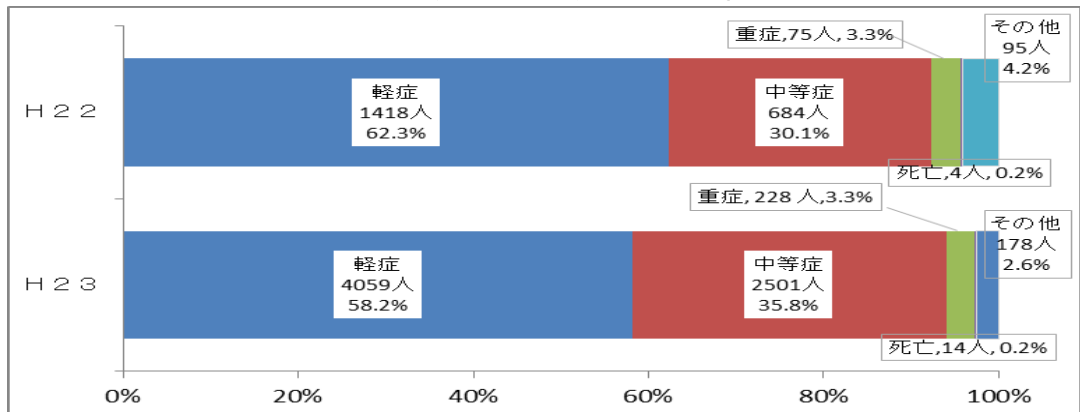

- ※ 軽 症：入院を必要としないもの
- 中等症：重症または軽症以外のもの
- 重 症：3週間の入院加療を必要とするもの以上
- 死 亡：医師の初診時に死亡が確認されたもの

- ③ 都道府県別人口10万人当たりの熱中症搬送人員は、和歌山県が最も多く12.74人であり、次いで三重県11.84人、愛知県10.94人の順となっています。（集計4参照）

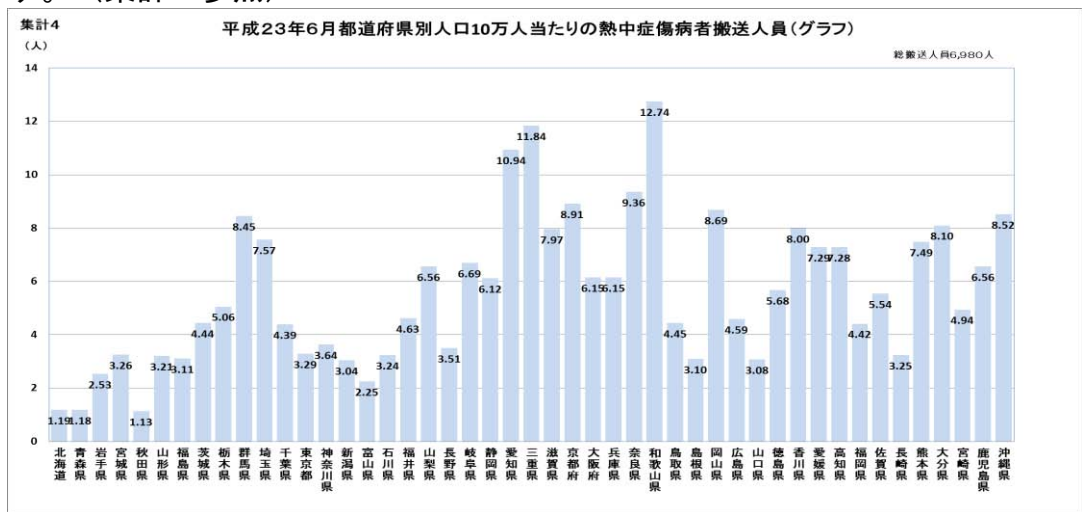

3 その他

- ・ 熱中症を予防するには、暑さを避け、こまめに水分を補給し、急に暑くなる日には注意することなどが必要です。また、高齢者は温度に対する皮膚の感受性が低下し、暑さを自覚できにくくなるので、屋内においても熱中症になることがありますので注意が必要です。
- ・ 消防庁では、国民へ熱中症に対する注意を呼びかけるとともに、下記のHPで熱中症に関する情報及び毎週、熱中症による救急搬送状況の速報値を提供しています。

消防庁熱中症情報

http://www.fdma.go.jp/neuter/topics/fieldList9_2.html

平成 23 年 6 月の熱中症による救急搬送状況

1. 集計 1 平成 23 年 6 月都道府県別熱中症による救急搬送状況（表）
2. 集計 2 6 月都道府県別熱中症による救急搬送状況（平成 22 年～23 年）（表）
3. 集計 3 平成 23 年 6 月都道府県別熱中症傷病者総搬送人員昨年比（グラフ）
4. 集計 4 平成 23 年 6 月都道府県別人口 10 万人当たりの熱中症傷病者総搬送人員（グラフ）
5. 集計 5 平成 23 年 6 月全国の熱中症による救急搬送状況（表）
6. 集計 6 平成 23 年 6 月全国の熱中症による救急搬送状況（グラフ）
7. 集計 7 平成 23 年都道府県別熱中症による救急搬送状況（5 月 30 日～6 月 30 日）（表）

平成23年6月都府県別熱中症による救急搬送状況(表)

| 都道府県 | | 平成23年6月1日～6月30日 | | | | | | | | | | | |
|-------|------|-----------------|------|------|-------|-------|----------------|------|------|-------|-------|------|--------|
| | | 年齢区分(人) | | | | | 初診時における傷病程度(人) | | | | | | |
| | | 新生児 | 乳幼児 | 少年 | 成人 | 高齢者 | 合計 | 死亡 | 重症 | 中等症 | 軽症 | その他 | 合計 |
| 1 | 北海道 | 0 | 3 | 6 | 30 | 28 | 67 | 0 | 3 | 19 | 45 | 0 | 67 |
| 2 | 青森県 | 0 | 0 | 2 | 8 | 7 | 17 | 0 | 2 | 6 | 9 | 0 | 17 |
| 3 | 岩手県 | 0 | 0 | 8 | 11 | 16 | 35 | 0 | 0 | 7 | 28 | 0 | 35 |
| 4 | 宮城県 | 0 | 0 | 11 | 37 | 29 | 77 | 0 | 4 | 39 | 33 | 1 | 77 |
| 5 | 秋田県 | 0 | 0 | 7 | 2 | 4 | 13 | 0 | 1 | 2 | 7 | 3 | 13 |
| 6 | 山形県 | 0 | 1 | 2 | 13 | 23 | 39 | 0 | 3 | 19 | 17 | 0 | 39 |
| 7 | 福島県 | 0 | 1 | 4 | 25 | 35 | 65 | 0 | 2 | 16 | 45 | 2 | 65 |
| 8 | 茨城県 | 0 | 0 | 10 | 58 | 64 | 132 | 1 | 1 | 63 | 67 | 0 | 132 |
| 9 | 栃木県 | 0 | 0 | 7 | 46 | 49 | 102 | 1 | 4 | 45 | 52 | 0 | 102 |
| 10 | 群馬県 | 0 | 4 | 13 | 63 | 91 | 171 | 0 | 9 | 65 | 96 | 1 | 171 |
| 11 | 埼玉県 | 0 | 6 | 70 | 218 | 240 | 534 | 0 | 16 | 188 | 330 | 0 | 534 |
| 12 | 千葉県 | 0 | 3 | 21 | 127 | 115 | 266 | 1 | 10 | 97 | 158 | 0 | 266 |
| 13 | 東京都 | 0 | 5 | 35 | 212 | 162 | 414 | 0 | 24 | 169 | 220 | 1 | 414 |
| 14 | 神奈川県 | 0 | 1 | 31 | 148 | 140 | 320 | 0 | 12 | 126 | 182 | 0 | 320 |
| 15 | 新潟県 | 0 | 1 | 6 | 33 | 34 | 74 | 0 | 1 | 15 | 58 | 0 | 74 |
| 16 | 富山県 | 0 | 0 | 1 | 15 | 9 | 25 | 0 | 1 | 13 | 11 | 0 | 25 |
| 17 | 石川県 | 0 | 1 | 4 | 14 | 19 | 38 | 0 | 1 | 6 | 31 | 0 | 38 |
| 18 | 福井県 | 0 | 1 | 3 | 14 | 20 | 38 | 0 | 2 | 16 | 20 | 0 | 38 |
| 19 | 山梨県 | 0 | 0 | 9 | 18 | 31 | 58 | 0 | 3 | 21 | 34 | 0 | 58 |
| 20 | 長野県 | 0 | 0 | 7 | 27 | 43 | 77 | 1 | 0 | 38 | 38 | 0 | 77 |
| 21 | 岐阜県 | 0 | 1 | 11 | 49 | 80 | 141 | 0 | 9 | 65 | 67 | 0 | 141 |
| 22 | 静岡県 | 0 | 3 | 10 | 86 | 133 | 232 | 0 | 7 | 75 | 149 | 1 | 232 |
| 23 | 愛知県 | 0 | 10 | 60 | 308 | 416 | 794 | 3 | 25 | 283 | 463 | 20 | 794 |
| 24 | 三重県 | 0 | 2 | 8 | 83 | 128 | 221 | 0 | 5 | 52 | 137 | 27 | 221 |
| 25 | 滋賀県 | 0 | 1 | 10 | 42 | 57 | 110 | 0 | 5 | 38 | 67 | 0 | 110 |
| 26 | 京都府 | 0 | 4 | 13 | 77 | 142 | 236 | 0 | 4 | 76 | 147 | 9 | 236 |
| 27 | 大阪府 | 0 | 5 | 43 | 196 | 298 | 542 | 0 | 8 | 186 | 346 | 2 | 542 |
| 28 | 兵庫県 | 0 | 9 | 46 | 111 | 178 | 344 | 0 | 10 | 98 | 228 | 8 | 344 |
| 29 | 奈良県 | 0 | 2 | 7 | 48 | 76 | 133 | 2 | 6 | 48 | 72 | 5 | 133 |
| 30 | 和歌山県 | 0 | 1 | 8 | 40 | 83 | 132 | 1 | 2 | 44 | 83 | 2 | 132 |
| 31 | 鳥取県 | 0 | 0 | 4 | 10 | 13 | 27 | 0 | 0 | 13 | 14 | 0 | 27 |
| 32 | 島根県 | 0 | 0 | 0 | 6 | 17 | 23 | 1 | 2 | 14 | 5 | 1 | 23 |
| 33 | 岡山県 | 0 | 3 | 18 | 52 | 97 | 170 | 1 | 3 | 55 | 98 | 13 | 170 |
| 34 | 広島県 | 0 | 1 | 10 | 43 | 78 | 132 | 0 | 3 | 57 | 72 | 0 | 132 |
| 35 | 山口県 | 0 | 0 | 3 | 19 | 24 | 46 | 0 | 2 | 12 | 32 | 0 | 46 |
| 36 | 徳島県 | 0 | 1 | 6 | 13 | 26 | 46 | 0 | 2 | 21 | 22 | 1 | 46 |
| 37 | 香川県 | 0 | 1 | 7 | 24 | 49 | 81 | 0 | 3 | 33 | 34 | 11 | 81 |
| 38 | 愛媛県 | 0 | 1 | 8 | 34 | 64 | 107 | 0 | 8 | 31 | 68 | 0 | 107 |
| 39 | 高知県 | 0 | 0 | 3 | 23 | 32 | 58 | 0 | 0 | 13 | 25 | 20 | 58 |
| 40 | 福岡県 | 0 | 1 | 29 | 86 | 107 | 223 | 0 | 6 | 104 | 105 | 8 | 223 |
| 41 | 佐賀県 | 0 | 1 | 6 | 18 | 23 | 48 | 0 | 4 | 4 | 22 | 18 | 48 |
| 42 | 長崎県 | 0 | 1 | 7 | 10 | 30 | 48 | 0 | 1 | 27 | 20 | 0 | 48 |
| 43 | 熊本県 | 0 | 0 | 19 | 49 | 70 | 138 | 0 | 1 | 36 | 95 | 6 | 138 |
| 44 | 大分県 | 0 | 0 | 5 | 33 | 60 | 98 | 0 | 4 | 41 | 51 | 2 | 98 |
| 45 | 宮崎県 | 0 | 0 | 1 | 28 | 28 | 57 | 0 | 3 | 28 | 26 | 0 | 57 |
| 46 | 鹿児島県 | 0 | 0 | 13 | 44 | 58 | 115 | 1 | 4 | 47 | 62 | 1 | 115 |
| 47 | 沖縄県 | 0 | 1 | 15 | 60 | 40 | 116 | 1 | 2 | 30 | 68 | 15 | 116 |
| 合計【人】 | | 0 | 76 | 627 | 2,711 | 3,566 | 6,980 | 14 | 228 | 2,501 | 4,059 | 178 | 6,980 |
| 割合 | | 0.0% | 1.1% | 9.0% | 38.8% | 51.1% | 100.0% | 0.2% | 3.3% | 35.8% | 58.2% | 2.6% | 100.0% |

集計2

6月都道府県別熱中症傷病者搬送状況(平成22年～23年)(表)

| 都道府県 | 6月1日～6月30日 | | | |
|---------|---------------------|---------------------|-------------------------|---------|
| | 平成22年熱中症 搬送人員(人) | 平成23年熱中症 搬送人員(人) | うち人口10万人当たりの 搬送人員(人) | 昨年比(割合) |
| 1 北海道 | 142 | 67 | 1.19 | 0.5 |
| 2 青森県 | 16 | 17 | 1.18 | 1.1 |
| 3 岩手県 | 36 | 35 | 2.53 | 1.0 |
| 4 宮城県 | 30 | 77 | 3.26 | 2.6 |
| 5 秋田県 | 30 | 13 | 1.13 | 0.4 |
| 6 山形県 | 39 | 39 | 3.21 | 1.0 |
| 7 福島県 | 69 | 65 | 3.11 | 0.9 |
| 8 茨城県 | 42 | 132 | 4.44 | 3.1 |
| 9 栃木県 | 47 | 102 | 5.06 | 2.2 |
| 10 群馬県 | 33 | 171 | 8.45 | 5.2 |
| 11 埼玉県 | 140 | 534 | 7.57 | 3.8 |
| 12 千葉県 | 67 | 266 | 4.39 | 4.0 |
| 13 東京都 | 119 | 414 | 3.29 | 3.5 |
| 14 神奈川県 | 66 | 320 | 3.64 | 4.8 |
| 15 新潟県 | 47 | 74 | 3.04 | 1.6 |
| 16 富山県 | 8 | 25 | 2.25 | 3.1 |
| 17 石川県 | 20 | 38 | 3.24 | 1.9 |
| 18 福井県 | 12 | 38 | 4.63 | 3.2 |
| 19 山梨県 | 19 | 58 | 6.56 | 3.1 |
| 20 長野県 | 42 | 77 | 3.51 | 1.8 |
| 21 岐阜県 | 44 | 141 | 6.69 | 3.2 |
| 22 静岡県 | 76 | 232 | 6.12 | 3.1 |
| 23 愛知県 | 284 | 794 | 10.94 | 2.8 |
| 24 三重県 | 45 | 221 | 11.84 | 4.9 |
| 25 滋賀県 | 28 | 110 | 7.97 | 3.9 |
| 26 京都府 | 56 | 236 | 8.91 | 4.2 |
| 27 大阪府 | 125 | 542 | 6.15 | 4.3 |
| 28 兵庫県 | 86 | 344 | 6.15 | 4.0 |
| 29 奈良県 | 32 | 133 | 9.36 | 4.2 |
| 30 和歌山県 | 26 | 132 | 12.74 | 5.1 |
| 31 鳥取県 | 6 | 27 | 4.45 | 4.5 |
| 32 島根県 | 10 | 23 | 3.10 | 2.3 |
| 33 岡山県 | 54 | 170 | 8.69 | 3.1 |
| 34 広島県 | 50 | 132 | 4.59 | 2.6 |
| 35 山口県 | 14 | 46 | 3.08 | 3.3 |
| 36 徳島県 | 18 | 46 | 5.68 | 2.6 |
| 37 香川県 | 21 | 81 | 8.00 | 3.9 |
| 38 愛媛県 | 35 | 107 | 7.29 | 3.1 |
| 39 高知県 | 11 | 58 | 7.28 | 5.3 |
| 40 福岡県 | 55 | 223 | 4.42 | 4.1 |
| 41 佐賀県 | 21 | 48 | 5.54 | 2.3 |
| 42 長崎県 | 12 | 48 | 3.25 | 4.0 |
| 43 熊本県 | 30 | 138 | 7.49 | 4.6 |
| 44 大分県 | 34 | 98 | 8.10 | 2.9 |
| 45 宮崎県 | 19 | 57 | 4.94 | 3.0 |
| 46 鹿児島県 | 23 | 115 | 6.56 | 5.0 |
| 47 沖縄県 | 37 | 116 | 8.52 | 3.1 |
| 計 | 2,276 | 6,980 | | |

平成23年6月の都道府県別熱中症傷病者総搬送人員昨年比(グラフ)

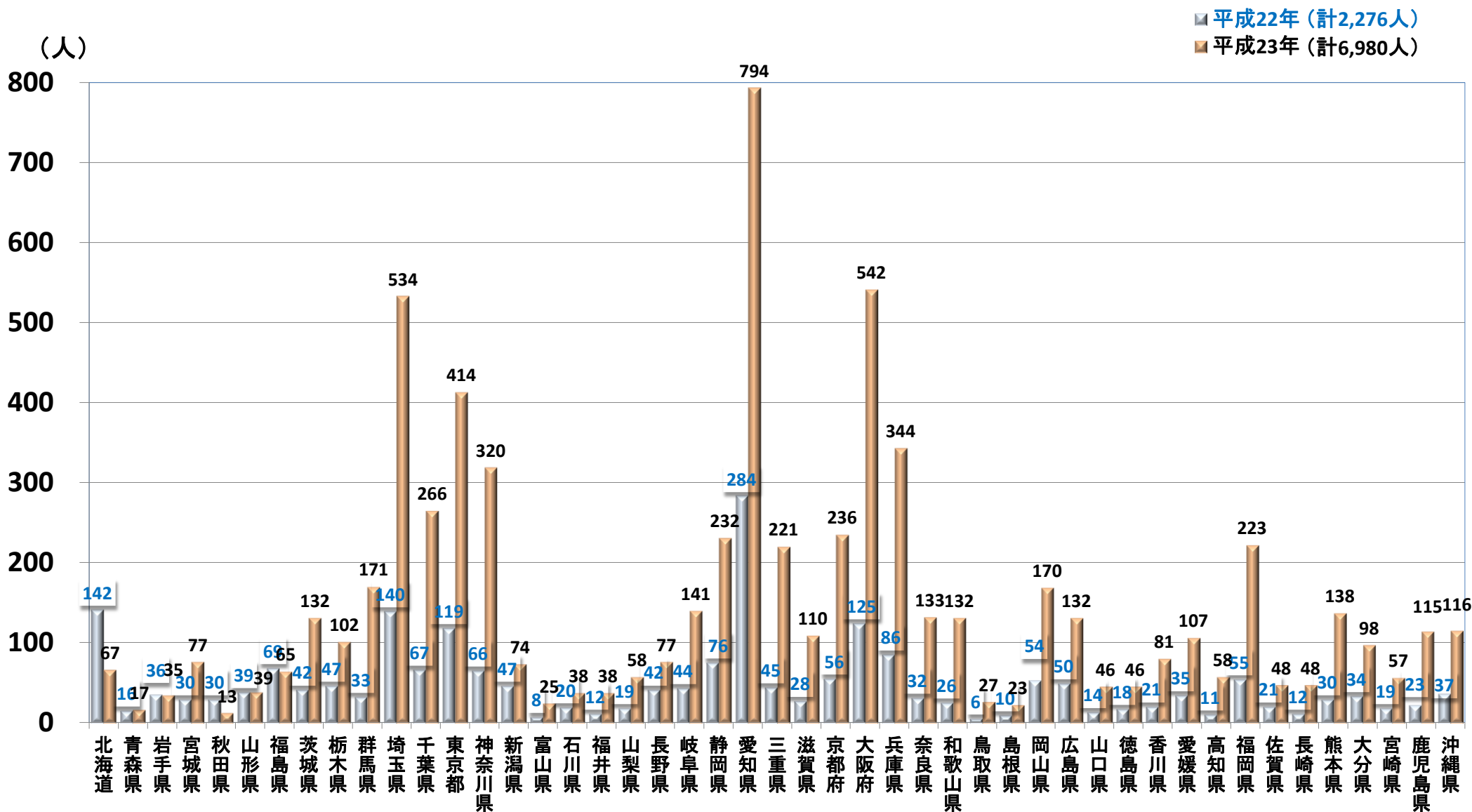

集計4
(人)

平成23年6月都道府県別人口10万人当たりの熱中症傷病者搬送人員(グラフ)

総搬送人員6,980人

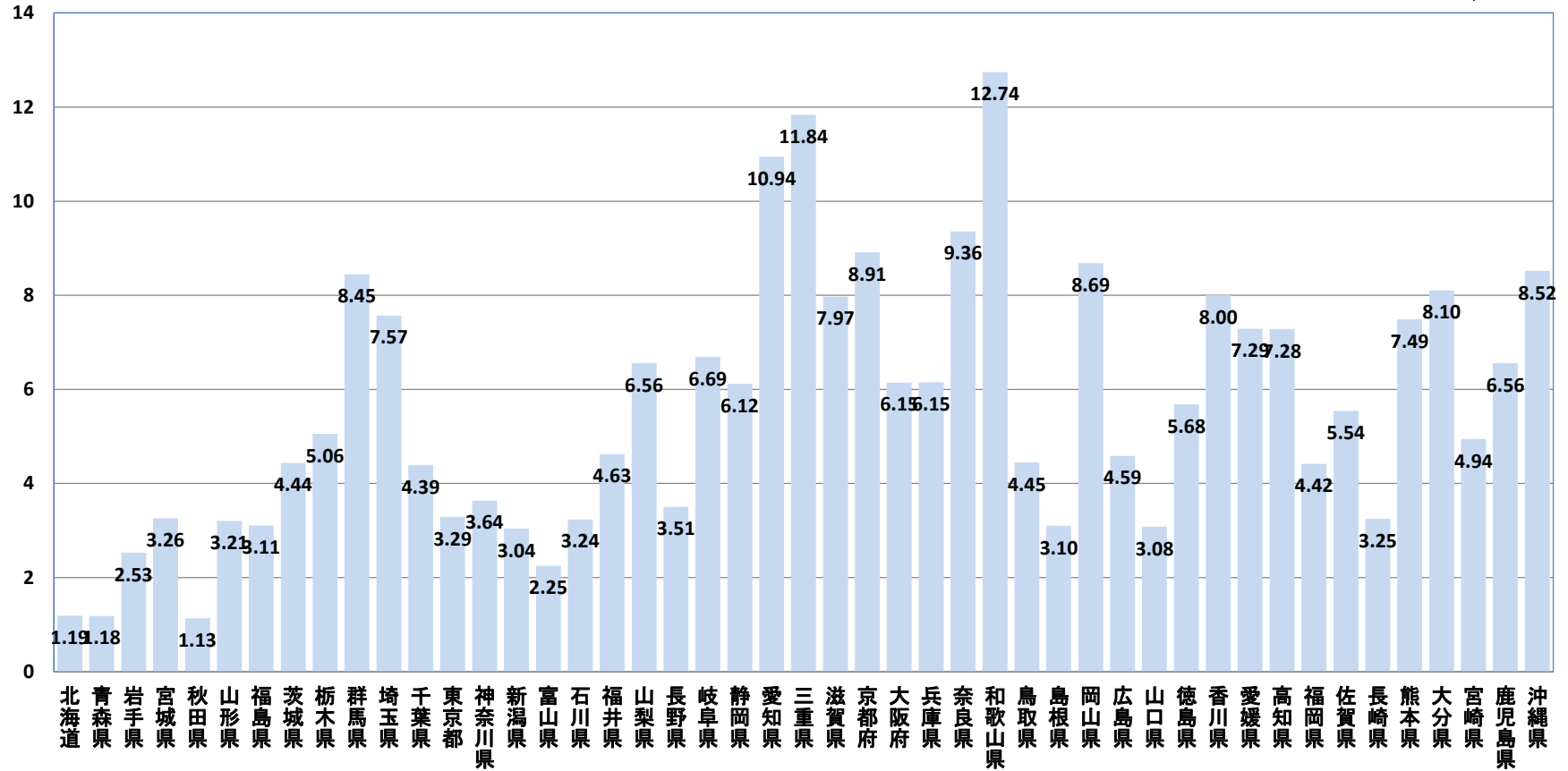

集計5

平成23年6月全国の熱中症による救急搬送状況(表)

| 日付 | 曜日 | 熱中症搬送人員(人) | 年齢区分(人) | | | | | 合計 | 初診時における傷病程度(人) | | | | | 合計 |
|--------------------|----|------------|---------|------|------|-------|-------|-------|----------------|------|-------|-------|------|-------|
| | | | 新生児 | 乳幼児 | 少年 | 成人 | 高齢者 | | 死亡 | 重症 | 中等症 | 軽症 | その他 | |
| 6月1日 | 水 | 9 | 0 | 0 | 2 | 3 | 4 | 9 | 0 | 0 | 3 | 5 | 1 | 9 |
| 6月2日 | 木 | 15 | 0 | 0 | 4 | 5 | 6 | 15 | 0 | 0 | 6 | 8 | 1 | 15 |
| 6月3日 | 金 | 36 | 0 | 0 | 10 | 13 | 13 | 36 | 0 | 1 | 7 | 27 | 1 | 36 |
| 6月4日 | 土 | 78 | 0 | 1 | 24 | 29 | 24 | 78 | 0 | 2 | 21 | 52 | 3 | 78 |
| 6月5日 | 日 | 42 | 0 | 0 | 9 | 19 | 14 | 42 | 0 | 1 | 11 | 29 | 1 | 42 |
| 6月6日 | 月 | 53 | 0 | 3 | 8 | 17 | 25 | 53 | 0 | 1 | 19 | 31 | 2 | 53 |
| 6月7日 | 火 | 25 | 0 | 0 | 4 | 12 | 9 | 25 | 0 | 0 | 7 | 16 | 2 | 25 |
| 6月8日 | 水 | 51 | 0 | 3 | 11 | 20 | 17 | 51 | 0 | 2 | 11 | 38 | 0 | 51 |
| 6月9日 | 木 | 70 | 0 | 2 | 8 | 27 | 33 | 70 | 1 | 3 | 22 | 40 | 4 | 70 |
| 6月10日 | 金 | 34 | 0 | 0 | 6 | 14 | 14 | 34 | 0 | 3 | 8 | 22 | 1 | 34 |
| 6月11日 | 土 | 28 | 0 | 0 | 10 | 11 | 7 | 28 | 0 | 1 | 11 | 13 | 3 | 28 |
| 6月12日 | 日 | 30 | 0 | 0 | 4 | 16 | 10 | 30 | 0 | 4 | 6 | 19 | 1 | 30 |
| 6月13日 | 月 | 29 | 0 | 1 | 7 | 11 | 10 | 29 | 0 | 0 | 8 | 19 | 2 | 29 |
| 6月14日 | 火 | 25 | 0 | 0 | 2 | 8 | 15 | 25 | 0 | 0 | 7 | 15 | 3 | 25 |
| 6月15日 | 水 | 27 | 0 | 0 | 3 | 12 | 12 | 27 | 0 | 1 | 12 | 14 | 0 | 27 |
| 6月16日 | 木 | 17 | 0 | 0 | 3 | 5 | 9 | 17 | 0 | 0 | 6 | 10 | 1 | 17 |
| 6月17日 | 金 | 28 | 0 | 0 | 1 | 9 | 18 | 28 | 0 | 1 | 8 | 17 | 2 | 28 |
| 6月18日 | 土 | 26 | 0 | 0 | 5 | 11 | 10 | 26 | 0 | 1 | 6 | 19 | 0 | 26 |
| 6月19日 | 日 | 68 | 0 | 2 | 19 | 23 | 24 | 68 | 0 | 2 | 12 | 49 | 5 | 68 |
| 6月20日 | 月 | 41 | 0 | 2 | 6 | 12 | 21 | 41 | 0 | 2 | 15 | 24 | 0 | 41 |
| 6月21日 | 火 | 124 | 0 | 4 | 7 | 51 | 62 | 124 | 0 | 2 | 43 | 75 | 4 | 124 |
| 6月22日 | 水 | 492 | 0 | 3 | 27 | 238 | 224 | 492 | 1 | 13 | 153 | 311 | 14 | 492 |
| 6月23日 | 木 | 620 | 0 | 6 | 44 | 273 | 297 | 620 | 3 | 22 | 207 | 370 | 18 | 620 |
| 6月24日 | 金 | 859 | 0 | 7 | 69 | 302 | 481 | 859 | 2 | 37 | 351 | 451 | 18 | 859 |
| 6月25日 | 土 | 745 | 0 | 12 | 123 | 251 | 359 | 745 | 0 | 21 | 234 | 462 | 28 | 745 |
| 6月26日 | 日 | 315 | 0 | 2 | 38 | 104 | 171 | 315 | 0 | 4 | 108 | 192 | 11 | 315 |
| 6月27日 | 月 | 231 | 0 | 2 | 14 | 71 | 144 | 231 | 0 | 2 | 90 | 132 | 7 | 231 |
| 6月28日 | 火 | 730 | 0 | 5 | 47 | 295 | 383 | 730 | 0 | 26 | 269 | 424 | 11 | 730 |
| 6月29日 | 水 | 1,186 | 0 | 15 | 64 | 483 | 624 | 1,186 | 5 | 40 | 470 | 655 | 16 | 1,186 |
| 6月30日 | 木 | 946 | 0 | 6 | 48 | 366 | 526 | 946 | 2 | 36 | 370 | 520 | 18 | 946 |
| 計 | | 6,980 | 0 | 76 | 627 | 2,711 | 3,566 | 6,980 | 14 | 228 | 2,501 | 4,059 | 178 | 6,980 |
| 熱中症の搬送人員 に対する割合 | | | 0.0% | 1.1% | 9.0% | 38.8% | 51.1% | 100% | 0.2% | 3.3% | 35.8% | 58.2% | 2.6% | 100% |

集計6

平成23年6月全国の熱中症による救急搬送状況(グラフ)

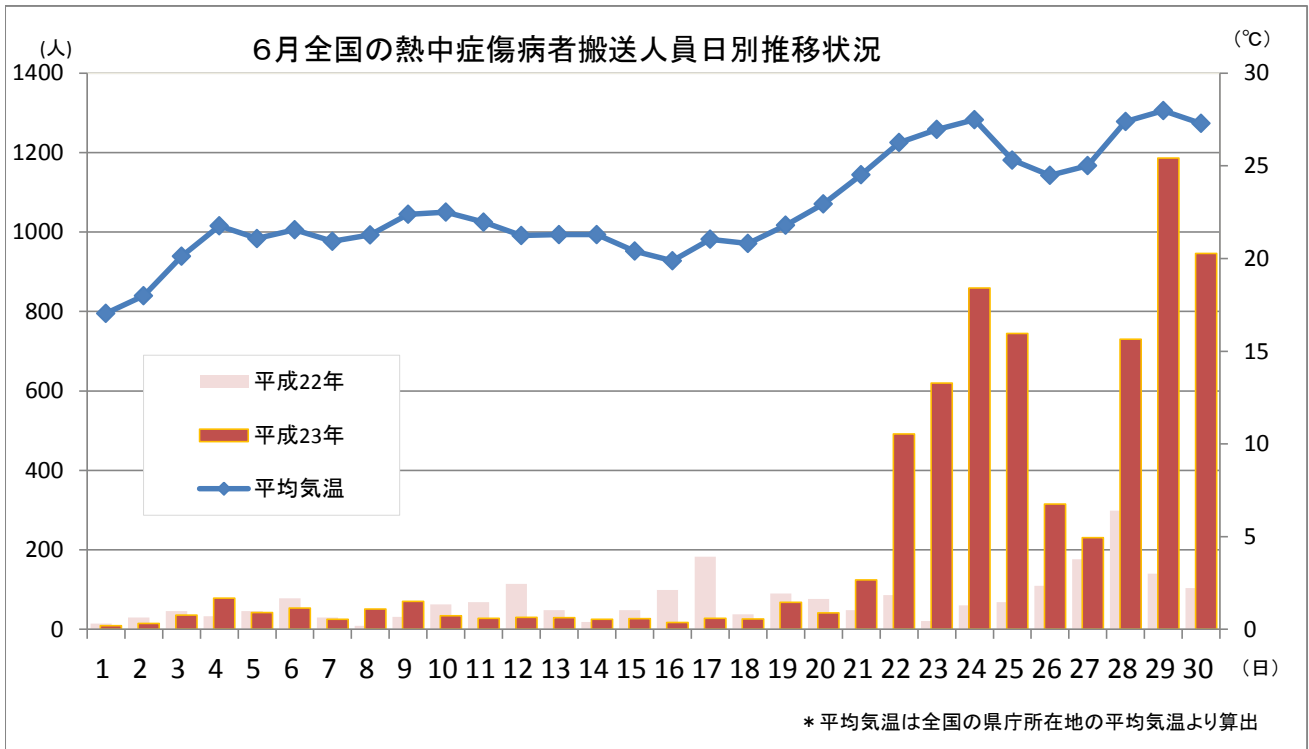

熱中症搬送人員年齢区分(構成比)

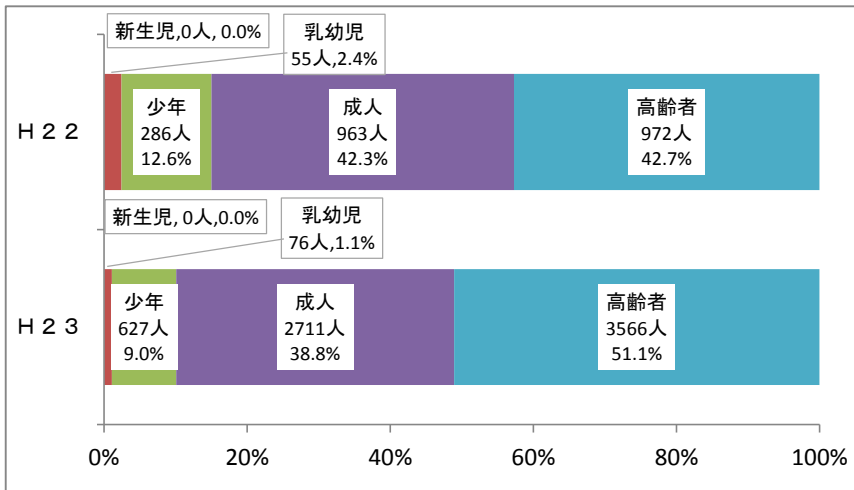

- ・新生児とは生後28日未満の者をいう
- ・乳幼児とは、生後28日以上満7歳未満の者をいう
- ・少年とは、満7歳以上満18歳未満の者をいう
- ・成人とは、満18歳以上満65歳未満の者をいう
- ・高齢者とは、満65歳以上の者をいう

熱中症搬送人員初診時傷病程度(構成比)

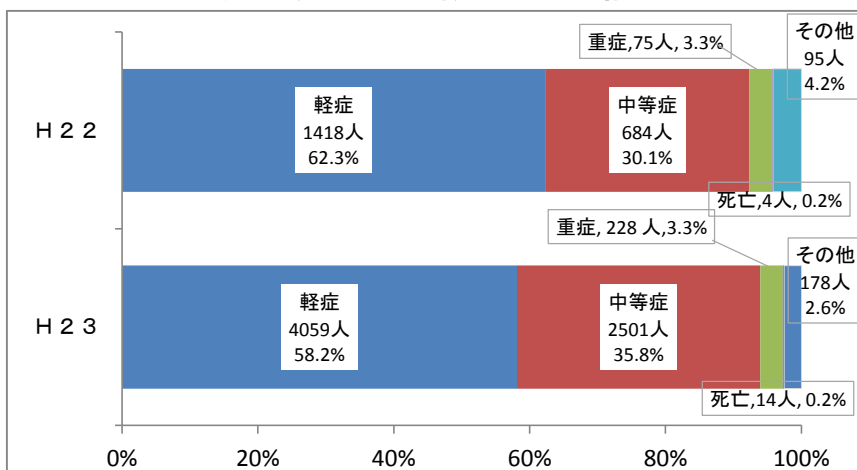

- ・死亡とは、初診時において死亡が確認されたものをいう
- ・重症とは、傷病程度が3週間の入院加療を必要とするもの以上をいう
- ・中等症とは、傷病程度が重症または軽症以外のものをいう。
- ・軽症とは、傷病程度が入院加療を必要としないものをいう
- ・その他とは、医師の診断がないもの及び傷病程度が判明しないもの、並びにその他の場所に搬送したものをいう

平成23年都道府県別熱中症による救急搬送状況(表)

| 都道府県 | | 平成23年5月30日～6月30日 | | | | | | | | | | | |
|-------|------|------------------|------|------|-------|-------|----------------|------|------|-------|-------|------|--------|
| | | 年齢区分(人) | | | | | 初診時における傷病程度(人) | | | | | | |
| | | 新生児 | 乳幼児 | 少年 | 成人 | 高齢者 | 合計 | 死亡 | 重症 | 中等症 | 軽症 | その他 | 合計 |
| 1 | 北海道 | 0 | 3 | 6 | 30 | 28 | 67 | 0 | 3 | 19 | 45 | 0 | 67 |
| 2 | 青森県 | 0 | 0 | 2 | 8 | 7 | 17 | 0 | 2 | 6 | 9 | 0 | 17 |
| 3 | 岩手県 | 0 | 0 | 8 | 11 | 16 | 35 | 0 | 0 | 7 | 28 | 0 | 35 |
| 4 | 宮城県 | 0 | 0 | 11 | 37 | 29 | 77 | 0 | 4 | 39 | 33 | 1 | 77 |
| 5 | 秋田県 | 0 | 0 | 7 | 2 | 4 | 13 | 0 | 1 | 2 | 7 | 3 | 13 |
| 6 | 山形県 | 0 | 1 | 2 | 13 | 23 | 39 | 0 | 3 | 19 | 17 | 0 | 39 |
| 7 | 福島県 | 0 | 1 | 4 | 25 | 35 | 65 | 0 | 2 | 16 | 45 | 2 | 65 |
| 8 | 茨城県 | 0 | 0 | 10 | 58 | 64 | 132 | 1 | 1 | 63 | 67 | 0 | 132 |
| 9 | 栃木県 | 0 | 0 | 7 | 46 | 49 | 102 | 1 | 4 | 45 | 52 | 0 | 102 |
| 10 | 群馬県 | 0 | 4 | 13 | 63 | 91 | 171 | 0 | 9 | 65 | 96 | 1 | 171 |
| 11 | 埼玉県 | 0 | 6 | 70 | 218 | 240 | 534 | 0 | 16 | 188 | 330 | 0 | 534 |
| 12 | 千葉県 | 0 | 3 | 21 | 127 | 115 | 266 | 1 | 10 | 97 | 158 | 0 | 266 |
| 13 | 東京都 | 0 | 5 | 35 | 212 | 165 | 417 | 0 | 26 | 169 | 221 | 1 | 417 |
| 14 | 神奈川県 | 0 | 1 | 31 | 148 | 140 | 320 | 0 | 12 | 126 | 182 | 0 | 320 |
| 15 | 新潟県 | 0 | 1 | 6 | 33 | 34 | 74 | 0 | 1 | 15 | 58 | 0 | 74 |
| 16 | 富山県 | 0 | 0 | 1 | 15 | 9 | 25 | 0 | 1 | 13 | 11 | 0 | 25 |
| 17 | 石川県 | 0 | 1 | 4 | 14 | 19 | 38 | 0 | 1 | 6 | 31 | 0 | 38 |
| 18 | 福井県 | 0 | 1 | 3 | 14 | 20 | 38 | 0 | 2 | 16 | 20 | 0 | 38 |
| 19 | 山梨県 | 0 | 0 | 9 | 18 | 31 | 58 | 0 | 3 | 21 | 34 | 0 | 58 |
| 20 | 長野県 | 0 | 0 | 7 | 27 | 44 | 78 | 1 | 0 | 38 | 39 | 0 | 78 |
| 21 | 岐阜県 | 0 | 1 | 11 | 49 | 80 | 141 | 0 | 9 | 65 | 67 | 0 | 141 |
| 22 | 静岡県 | 0 | 3 | 10 | 86 | 133 | 232 | 0 | 7 | 75 | 149 | 1 | 232 |
| 23 | 愛知県 | 0 | 10 | 60 | 309 | 416 | 795 | 3 | 25 | 283 | 464 | 20 | 795 |
| 24 | 三重県 | 0 | 2 | 8 | 83 | 128 | 221 | 0 | 5 | 52 | 137 | 27 | 221 |
| 25 | 滋賀県 | 0 | 1 | 10 | 42 | 57 | 110 | 0 | 5 | 38 | 67 | 0 | 110 |
| 26 | 京都府 | 0 | 4 | 13 | 77 | 142 | 236 | 0 | 4 | 76 | 147 | 9 | 236 |
| 27 | 大阪府 | 0 | 5 | 43 | 197 | 298 | 543 | 0 | 8 | 186 | 347 | 2 | 543 |
| 28 | 兵庫県 | 0 | 9 | 46 | 111 | 178 | 344 | 0 | 10 | 98 | 228 | 8 | 344 |
| 29 | 奈良県 | 0 | 3 | 7 | 48 | 77 | 135 | 2 | 6 | 48 | 74 | 5 | 135 |
| 30 | 和歌山県 | 0 | 1 | 8 | 40 | 83 | 132 | 1 | 2 | 44 | 83 | 2 | 132 |
| 31 | 鳥取県 | 0 | 0 | 4 | 10 | 13 | 27 | 0 | 0 | 13 | 14 | 0 | 27 |
| 32 | 島根県 | 0 | 0 | 0 | 6 | 17 | 23 | 1 | 2 | 14 | 5 | 1 | 23 |
| 33 | 岡山県 | 0 | 3 | 18 | 52 | 98 | 171 | 1 | 3 | 55 | 99 | 13 | 171 |
| 34 | 広島県 | 0 | 1 | 10 | 43 | 78 | 132 | 0 | 3 | 57 | 72 | 0 | 132 |
| 35 | 山口県 | 0 | 0 | 3 | 19 | 24 | 46 | 0 | 2 | 12 | 32 | 0 | 46 |
| 36 | 徳島県 | 0 | 1 | 6 | 13 | 26 | 46 | 0 | 2 | 21 | 22 | 1 | 46 |
| 37 | 香川県 | 0 | 1 | 7 | 24 | 49 | 81 | 0 | 3 | 33 | 34 | 11 | 81 |
| 38 | 愛媛県 | 0 | 1 | 8 | 34 | 65 | 108 | 0 | 8 | 31 | 69 | 0 | 108 |
| 39 | 高知県 | 0 | 0 | 3 | 23 | 33 | 59 | 0 | 0 | 13 | 26 | 20 | 59 |
| 40 | 福岡県 | 0 | 2 | 29 | 86 | 107 | 224 | 0 | 6 | 104 | 106 | 8 | 224 |
| 41 | 佐賀県 | 0 | 1 | 6 | 18 | 24 | 49 | 0 | 4 | 4 | 23 | 18 | 49 |
| 42 | 長崎県 | 0 | 1 | 7 | 10 | 31 | 49 | 0 | 1 | 28 | 20 | 0 | 49 |
| 43 | 熊本県 | 0 | 0 | 19 | 49 | 71 | 139 | 0 | 1 | 37 | 95 | 6 | 139 |
| 44 | 大分県 | 0 | 0 | 5 | 33 | 62 | 100 | 0 | 4 | 42 | 52 | 2 | 100 |
| 45 | 宮崎県 | 0 | 0 | 1 | 29 | 29 | 59 | 0 | 3 | 28 | 28 | 0 | 59 |
| 46 | 鹿児島県 | 0 | 0 | 14 | 44 | 58 | 116 | 1 | 4 | 47 | 63 | 1 | 116 |
| 47 | 沖縄県 | 0 | 1 | 15 | 61 | 41 | 118 | 1 | 2 | 31 | 68 | 16 | 118 |
| 合計【人】 | | 0 | 78 | 628 | 2,715 | 3,581 | 7,002 | 14 | 230 | 2,505 | 4,074 | 179 | 7,002 |
| 割合 | | 0.0% | 1.1% | 9.0% | 38.8% | 51.1% | 100.0% | 0.2% | 3.3% | 35.8% | 58.2% | 2.6% | 100.0% |